WHAT TO EXPECT

Read and follow the limits of both federal and state alcohol and cigarette laws.

Tell U.S. Customs and Border Protection agents that you're importing alcohol or cigarettes.

Meet with the TABC regulatory compliance officer (RCO) to pay taxes and enter Texas.

- RCO may inspect alcohol or cigarettes.
- Excess or prohibited products may be confiscated.
- Pay taxes using cash or credit and get a receipt.

QUÉ ESPERAR

Lea y siga los límites de las leyes estatales y federales sobre el alcohol y los cigarrillos.

Dígale a los agentes de Aduanas y Protección Fronteriza de los Estados Unidos que está importando alcohol o cigarrillos.

Reúnase con el oficial estatal de cumplimiento normativo (RCO) de TABC para pagar impuestos e ingresar a Texas.

- RCO puede inspeccionar el alcohol o los cigarrillos.
- El exceso o los productos prohibidos pueden ser confiscados.
- Pague impuestos con efectivo o crédito y obtenga un recibo.

Texas Alcoholic Beverage Commission
P.O. Box 13127
Austin, TX 78711

Information:
512-206-3333

Complaints:
888-843-8222
(888-THE-TABC)

TDD/TTY:
711

poe@tabc.texas.gov
tabc.texas.gov

Report human trafficking:
844-643-2251
iwatchtx.org
tabc.texas.gov/aims-login
or call 911 for emergencies

IMPORTING ALCOHOL & CIGARETTES

A Texas Traveler's Guide

IMPORTACIÓN DE ALCOHOL Y CIGARRILLOS

Una Guía Para Viajeros de Texas

Don't drink and drive!

2 too young to drink

Save a Life™
Texas Department of Transportation

TEXAS ALCOHOLIC BEVERAGE COMMISSION
Texans Helping Businesses & Protecting Communities

WELCOME TO TEXAS!

Whether you're entering Texas from the southern border or wrapping up a cruise, the Texas Alcoholic Beverage Commission is here to guide you through the simple process of importing alcohol and cigarettes into the state.

WHAT YOU CAN IMPORT

You must be 21 or older to import alcohol or cigarettes.

Products must be for personal use.

Intoxicated travelers will not be allowed to import alcohol.

There are no limits for importing cigarettes.

Alcohol Limits (Per Traveler)

- 1 gallon of distilled spirits
- 3 gallons of wine
- 24 twelve-ounce containers of beer (288 ounces total)

You can't make substitutions between the types of alcoholic beverages (e.g., bring in 3 gallons of distilled spirits instead of 3 gallons of wine).

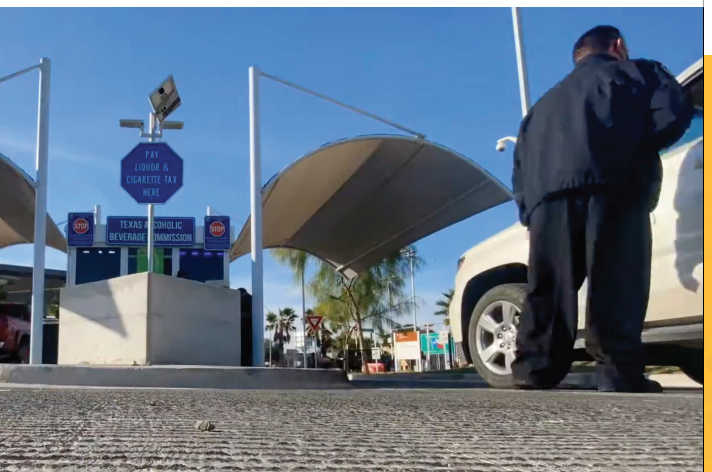

QUE PUEDES IMPORTAR

Debe tener 21 años o más para importar alcohol o cigarrillos.

Los productos deben ser para uso personal.

Los viajeros intoxicados no podrán importar alcohol.

No existen límites para la importación de cigarrillos.

Límites de alcohol (por viajero)

- 1 galón de alcohol destilado
- 3 galones de vino
- 24 envases de cerveza de 12 onzas (288 onzas en total)

No puede hacer sustituciones entre los tipos de bebidas alcohólicas (por ejemplo, traer 3 galones de bebidas destiladas en lugar de 3 galones de vino).

Visit our website to see where cash or credit cards are accepted.

bit.ly/poelocations

Visite nuestro sitio web para ver dónde se aceptan pagos en efectivo y tarjetas de crédito:

bit.ly/poelocations

TEXAS TAX RATES
TARIFA DE IMPUESTOS DE TEXAS

(Includes $3 administrative fee.)
(Incluye $3 de tarifa administrativa.)

Distilled Spirits / Licores destilados

Miniatures/Miniaturas (50 mL) (1-4 containers)	$ 3.25
Half Pint/Media pinta (200 mL)	$ 3.25
Pint/Una pinta (500 mL)	$ 3.50
Fifth/Un quinto de galón (750 mL)	$ 3.50
Quart/Un cuarto de galón (1 liter/1 litro)	$ 3.75
Half Gallon/Medio galón (1.75 liter/1.75 litro)	$ 4.25
Gallon/Galón (3.79 liter/3.79 litro)	$ 5.50

Beer/Malt Liquor / Cerveza/Licor de malta

(or the equivalent quantity of malt beverage)
(o la cantidad equivalente de bebida de malta)

6 twelve-ounce containers/6 envases de doce oz	$ 3.25
12 twelve-ounce containers/12 envases de doce oz	$ 3.25
24 twelve-ounce containers/24 envases de doce oz	$ 3.50

Wine / Vino

Fifth/Un quinto de galón (750 mL)	$ 3.25
Gallon/Galón (3.79 liter/3.79 litro)	$ 3.75

Collection Rates for Cigarettes
Tarifa para los cigarrillos

Carton/Un Cartón (10 packs/10 cajetillas)	$ 15.00
Pack/Una cajetilla	$ 1.50